



Prot. n. 705/CS/G/2018

SCIACCA, li 10/05/2018

## IL RESPONSABILE ARE TECNICA

Preso atto della determinazione del liquidatore della So.Ge.I.R. AG 1 S.p.A. del 10/10/2013 che ha costituito l'Ufficio della Liquidazione;

preso atto della nomina Prot. n. 67/CS/G/2018 a Responsabile Unico del Procedimento

### RENDE NOTO

che è indetta asta pubblica, ai sensi dell'art. 73, comma 1, lett. c), del R.D. 827/1924, per la vendita dei autocompattatori, di seguito descritti, di proprietà della So.Ge.I.R. AG 1 S.P.A. in liquidazione.

L'asta è disciplinata dal presente Avviso con riferimento alle norme al Capo III del Titolo II del R.D. 827/1924.

#### ART. 1 – OGGETTO DELL'ASTA

I veicoli sono ceduti nello stato di fatto in cui si trovano. L'elenco dei veicoli oggetto dell'asta è il seguente:

##### Lotto 1 : COMPATTATORE TARGATO DY623JP

TARGA	DY623JP
NUM. TELAIO	WDB9323171L475117
TIPO VEICOLO	COMPATTATORE
MARCA/MODELLO	DAIMLER AG 932 MB 4141 K
CILINDRATA (cm <sup>3</sup> )	11.946
POTENZA (kW)	300
ALIMENTAZIONE	GASOLIO
ANNO IMMATRICOLAZIONE	12/05/2010
DATA ULTIMA RIVISIONE	dic-16
STANDARD EMISSIONE INQUINANTE EURO	5
PORTATA COMPLESSIVA	32.000
PORTATA UTILE	12.580
KM PERCORSI	198.148,08

Stato Attuale: La carrozzeria e gli accessori presentavano alcuni punti rugginosi, ma sono privi di danni di rilievo. Il cassone svuota cassonetti posteriore si presenta danneggiato in alcuni punti e privo delle pedane porta operatori. L'impianto di ribaltamento si presenta in condizioni di ordinaria efficienza. La tappezzeria si presenta in buono stato. Gli pneumatici risultano in buono stato di usura. Necessita di alcuni lavori a causa del lungo stato di inattività, sostituzione batteria, ingrassaggio di vari snodi.

Prezzo minimo dell'offerta: € 80.000,00 - (euro ottantamila/00)



Cauzione: € 8.000,00 – (euro ottomila/00) – 10% del valore dell'importo posto a B.A.

FOTO LOTTO 1 : DJ623JP



Lotto N. 2 : COMPATTATORE TARGATO DY634JP

TARGA	DY634JP
NUM. TELAIO	WCB97005311474534
TIPO VEICOLO	COMPATTATORE
MARCA/MODELLO	D.C. AG/MERCEDES BENZ MB 97/TRASCAR M12
CILINDRATA (cm <sup>3</sup> )	6.374
POTENZA (kW)	175
ALIMENTAZIONE	GA:SOLIO
ANNO IMMATRICOLAZIONE	19/05/2010
DATA ULTIMA REVISIONE	dic-16
STANDARD EMISSIONE INQUINANTE EURO	5
PORTATA COMPLESSIVA	11.990
PORTATA UTILE	3.950
KM PERCORSI	NON RILEVATI

Stato Attuale: La carrozzeria, gli accessori e il cassone svuota cassonetti presentano alcuni punti rugginosi, ma privi di danni di rilievo, non suscettibili di comprometterne la funzionalità. L'impianto di ribaltamento si presentava in condizioni di ordinaria efficienza. La tappezzeria si presentava in buono stato. Gli pneumatici risultano in cattivo stato di usura. Il chilometraggio percorso non rilevato perché il



tachigrafo non è funzionante. Necessita di alcuni lavori a causa del lungo stato di inattività, sostituzione batteria, ingrassaggio di vari snodi.

Prezzo minimo dell'offerta: € 48.000,00 - (euro quarantottomila/00)

Cauzione: € 4.800,00 – (euro quattromilaottocento/00) – 10% del valore dell'importo posto a B.A.

**FOTO LOTTO 2 : DY634JP**

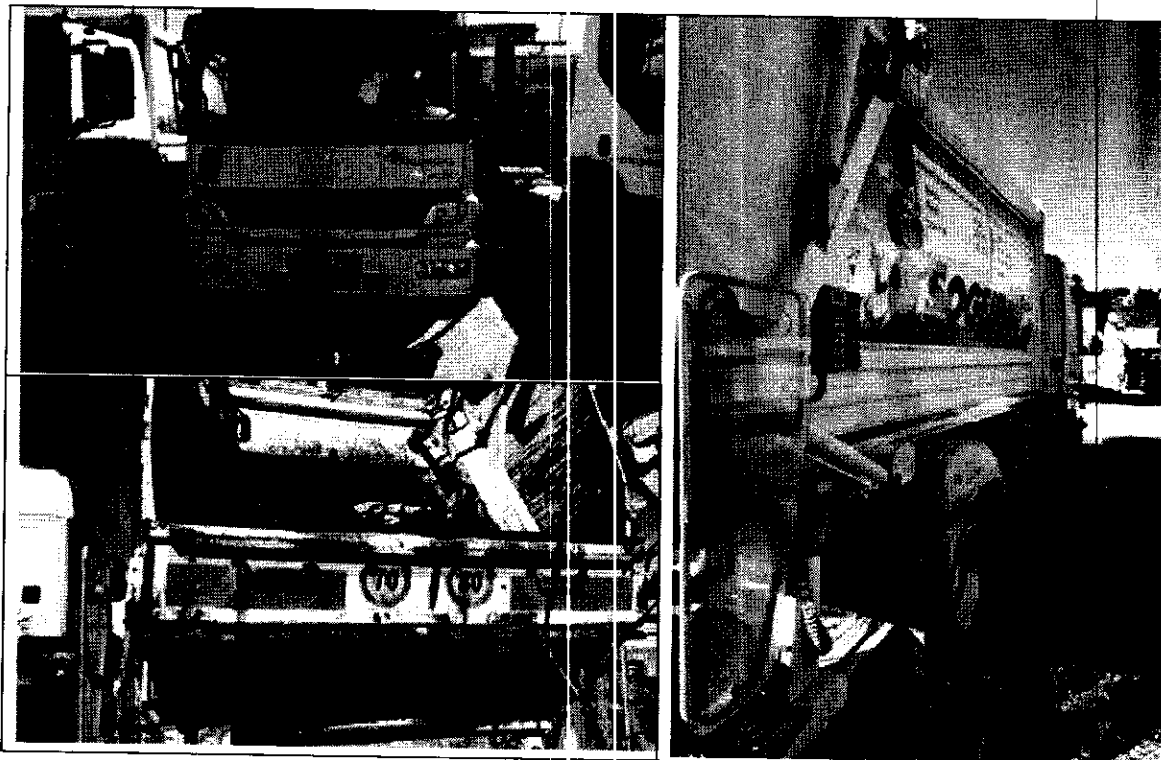

**Lotto N. 3 : COMPATTATORE TARGATO DY624JP**

TARGA	DY624JP
NUM. TELAIO	WDB97005311474790
TIPO VEICOLO	COMPATTATORE
MARCA/MODELLO	J.C. AG/MERCEDES BENZ MB 97/TRASCAR M12
CILINDRATA (cm <sup>3</sup> )	5.374
POTENZA (kW)	175
ALIMENTAZIONE	GASOLIO
ANNO IMMATRICOLAZIONE	12/05/2010
DATA ULTIMA REVISIONE	Gen-16
STANDARD EMISSIONE INQUINANTE EURO	5
PORTATA COMPLESSIVA	11.990
PORTATA UTILE	3.950
KM PERCORSI	11.653,10



Stato Attuale: La carrozzeria, gli accessori e il cassone svuota cassonetti presentano alcuni punti rugginosi, ma sono privi di danni di rilievo, non suscettibili di comprometterne la funzionalità. L'impianto di ribaltamento si presenta in condizioni di ordinaria efficienza. La tappezzeria si presentava in buono stato. Necessita di alcuni lavori a causa del lungo stato di inattività, sostituzione batteria, ingrassaggio di vari snodi.

Prezzo minimo dell'offerta: € 48.000,00 - (euro quarantottomila/00)

Cauzione: € 4.800,00 – (euro quattromilaottocento/00) – 10% del valore dell'importo posto a B.A.

**FOTO LOTTO 3 : DY624JP**



**Lotto N. 4 : COMPATTATORE TARGATO CY032XW**

TARGA	CY032XW
NUM. TELAIO	ZCFA1ED0202470694
TIPO VEICOLO	COMPATTATORE
MARCA/MODELLO	IVECO 130/120
CILINDRATA (cm3)	5.880
POTENZA (kW)	134
ALIMENTAZIONE	GASOLIO
ANNO IMMATRICOLAZIONE	25/01/2006
DATA ULTIMA REVISIONE	Dic-16
STANDARD EMISSIONE INQUINANTE EURO	3



## SO.GE.I.R. AG 1 S.p.A.

In Liquidazione

Ordinanza n.15/Rjf/2017  
DPRS N. 564 DEL 30/06/2017

PORTATA COMPLESSIVA	11.990
PORTATA UTILE	3.390
KM PERCORSI	137.024,00

Stato Attuale: La carrozzeria, gli accessori e il cassone svuota cassonetti presentano alcuni punti rugginosi, ma sono privi di danni di rilievo, non suscettibili di comprometterne la funzionalità. L'impianto di ribaltamento si presenta in condizioni di ordinaria efficienza. La tappezzeria si presentava in buono stato. Si rileva uno fanalino stop rotto. Gli pneumatici risultano in cattivo stato di usura. Necessita di alcuni lavori a causa del lungo stato di inattività, sostituzione batteria, ingrassaggio di vari snodi.

Prezzo minimo dell'offerta: € 22.000,00 - (euro ventiduemila/00)

Cauzione: € 2.200,00 - (euro duemiladuecento/00) - 10% del valore dell'importo posto a B.A.

FOTO LOTTO 4 : CY032XW

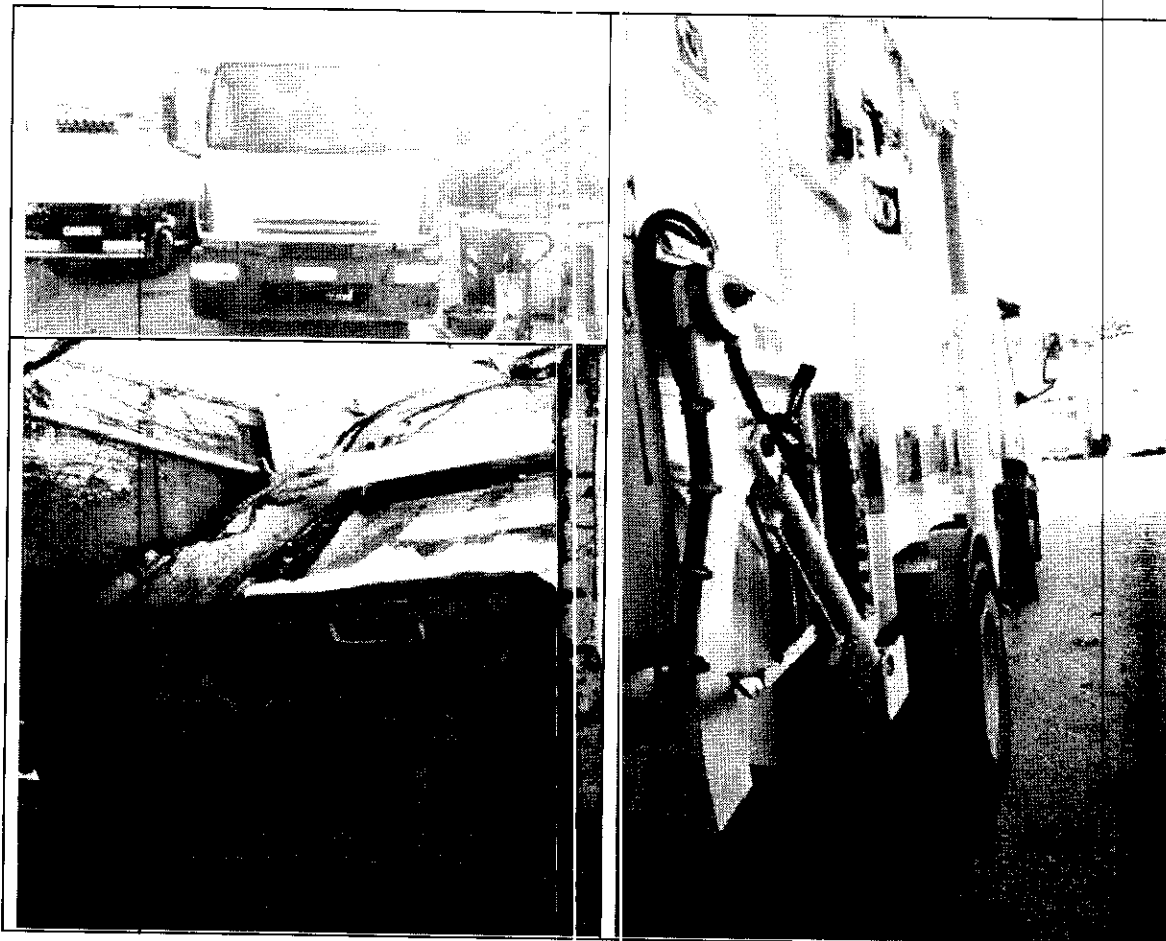



**Lotto N. 5 : COMPATTATORE TARGATO CY030XW**

TARGA	CY030XW
NUM. TELAIO	ZCFA1ED0202470384
TIPO VEICOLO	COMPATTATORE
MARCA/MODELLO	IVECO 130/120
CILINDRATA (cm3)	5.880
POTENZA (kW)	134
ALIMENTAZIONE	GASOLIO
ANNO IMMATRICOLAZIONE	25/01/2006
DATA ULTIMA REVISIONE	Dic-16
STANDARD EMISSIONE INQUINANTE EURO	3
PORTATA COMPLESSIVA	11.990
PORTATA UTILE	3.390
KM PERCORSI	NON RILEVATI

Stato Attuale: La carrozzeria, gli accessori e il cassone svuota cassonetti presentano alcuni punti rugginosi, ma sono privi di danni di rilievo, non suscettibili di comprometterne la funzionalità. L'impianto di ribaltamento si presentava in condizioni di ordinaria efficienza. La tappezzeria si presentava usurata. Si rileva che il paraurti risulta danneggiato. Gli pneumatici risultano in cattivo stato di usura. Il chilometraggio percorso non rilevato perché il tachigrafo non risulta funzionante all'atto del rilievo. Necessita di alcuni lavori a causa del lungo stato di inattività, sostituzione batteria, ingrassaggio di vari snodi.

Prezzo minimo dell'offerta: € 22.000,00 - (euro ventiduemila/00)

Cauzione: € 2.200,00 - (euro duemiladuecento/00) - 10% del valore dell'importo posto a B.A.

**FOTO LOTTO 5 : CY030XW**





**Lotto N. 6 : COMPATTATORE TARGATO CY035XW**

TARGA	CY035XW
NUM. TELAIO	ZCFA1ED0202470697
TIPO VEICOLO	COMPATTATORE
MARCA/MODELLO	IVECO 130/120
CILINDRATA (cm3)	5.880
POTENZA (kW)	134
ALIMENTAZIONE	GASOLIO
ANNO IMMATRICOLAZIONE	25/01/2006
DATA ULTIMA REVISIONE	Ago-16
STANDARD EMISSIONE INQUINANTE EURO	3
PORTATA COMPLESSIVA	11.990
PORTATA UTILE	3.390
KM PERCORSI	NON RILEVATI

Stato Attuale: La carrozzeria, gli accessori e il cassone svuota cassonetti presentano alcuni punti rugginosi, ma sono privi di danni di rilievo, non suscettibili di comprometterne la funzionalità. Il motore è stato sostituito nuovo nei primi mesi del 2017. Inoltre si rileva che l'idroguida, paraurti e specchietto lato sinistro danneggiati. L'impianto di ribaltamento si presentava in condizioni di ordinaria efficienza. La tappezzeria si presentava usurata, il pannello sinistro sportello danneggiato. Gli pneumatici risultano in cattivo stato di usura. Il chilometraggio percorso non rilevato perché tachigrafo non risulta funzionante all'atto del rilievo. Necessita di alcuni lavori a causa del lungo stato di inattività, sostituzione batteria, ingrassaggio di vari snodi.

Prezzo minimo dell'offerta: € 25.000,00 - (euro venticinquemila/00)

Cauzione: € 2.500,00 - (euro duemilacinquecento/00) - 10% del valore dell'importo posto a B.A.

**FOTO LOTTO 6 : CY035XW**

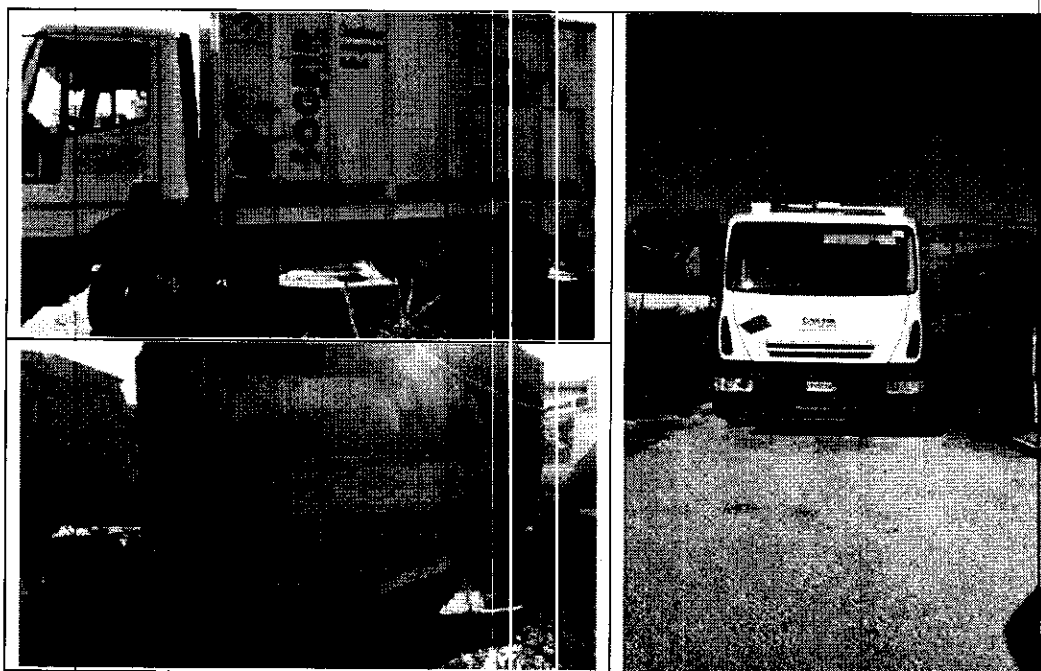



**Lotto N. 7 : COMPATTATORE TARGATO CP906TG**

TARGA	CP906TG
NUM. TELAIO	ZCFA1GD0202440093
TIPO VEICOLO	COMPATTATORE
MARCA/MODELLO	IVECO 130
CILINDRATA (cm3)	5.880
POTENZA (kW)	134
ALIMENTAZIONE	GASOLIO
ANNO IMMATRICOLAZIONE	05/11/2004
DATA ULTIMA REVISIONE	DICEMBRE 2016
STANDARD EMISSIONE INQUINANTE EURO	3
PORTATA COMPLESSIVA	13.500
PORTATA UTILE	4.950
KM PERCORSI	256.178

Stato Attuale: La carrozzeria, gli accessori e il cassone svuota cassonetti presentano alcuni punti rugginosi, ma sono privi di danni di rilievo, non suscettibili di comprometterne la funzionalità. L'impianto di ribaltamento si presentava in condizioni di ordinaria efficienza. Il paraurti anteriore lato guida si presenta lesionato. La tappezzeria si presentava usurata e i sedili risultano sgualciti in più punti. Gli pneumatici risultano in modesto stato di usura. Il chilometraggio percorso come rilevato da tachigrafo all'atto del rilievo (07/12/2017) è pari a km 256.173,00. Al momento il mezzo è in attività presso il cantiere del comune di Bivona.

Prezzo minimo dell'offerta: € 28.000,00 - (euro ventottomila/00)

Cauzione: € 2.800,00 - (euro duemilaottocento/00) - 10% del valore dell'importo posto a B.A.





**RILIEVO FOTOGRAFICO**  
**IVECO 130**  
**TARGATO CP906TG**

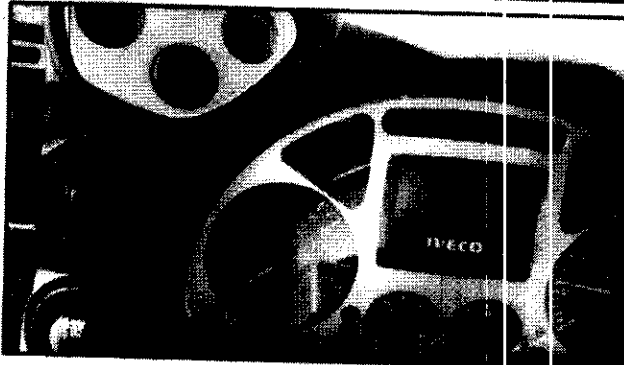



**SO.GE.I.R. AG 1 S.p.A.**

*In Liquidazione*

*Ordinanza n.15/Rif/2017  
DPRS N. 564 DEL 30/06/2017*



**Lotto N. 8 : COMPATTATORE TARGATO DJ078GZ**

TARGA	DJ078GZ
NUM. TELAIO	WDB952021L340153
TIPO VEICOLO	COMPATTATORE
MARCA/MODELLO	DAIMLERCHRYSLER AG 952
CILINDRATA (cm3)	6.374
POTENZA (kW)	205
ALIMENTAZIONE	GASOLIO
ANNO IMMATRICOLAZIONE	30/07/2008
DATA ULTIMA REVISIONE	Marzo 2017
STANDARD EMISSIONE INQUINANTE EURO	4
PORTATA COMPLESSIVA	18.000
PORTATA UTILE	6.380
KM PERCORSI	232.039,20

Stato Attuale: La carrozzeria, gli accessori, il cassone e lo svuota cassonetti si presentano con alcuni punti rugginosi, ma sono erano privi di danni di rilievo, non suscettibili di comprometterne la funzionalità. Il paraurti anteriore non risulta essere completo in quanto mancante dalla parte inferiore. L'impianto di ribaltamento si presenta in condizioni di ordinaria efficienza. Pedane posteriori per l'alloggiamento operatori danneggiati. La cabina e la tappezzeria si presenta in un buono stato di usura. Gli pneumatici si presentano usurati. Il chilometraggio percorso, rilevato da tachigrafo alla data del rilievo 06/06/2017, è pari a km 232.039,20. Il mezzo è attualmente in uso al cantiere del comune di Ribera.

Prezzo minimo dell'offerta: € 38.500,00 - (euro trentottomilacinquecento/00)

Cauzione: € 3.850,00 – (euro tremilaottocentocinquanta/00) – 10% del valore dell'importo posto a B.A.

**FOTO LOTTO 8 : DJ078GZ**

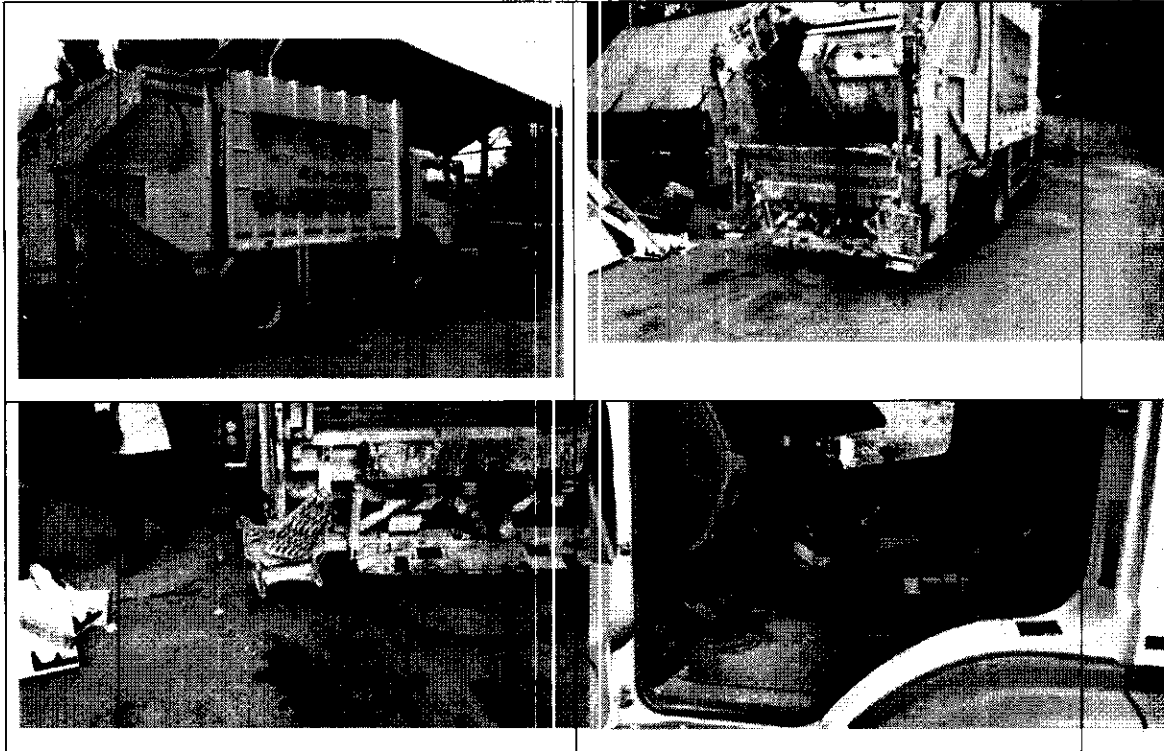

**Lotto N. 9 : TRATTORE TARGATO DJ430GZ**

TARGA	DJ430GZ
NUM. TELAIO	WJMM1VTH404357288
TIPO VEICOLO	TRATTORE
MARCA/MODELLO	IVECO MAGIRUS- A44OST/E4
CILINDRATA (cm3)	10.308
POTENZA (kW)	332
ALIMENTAZIONE	GASOLIO
ANNO IMMATRICOLAZIONE	24/12/2008
DATA ULTIMA REVISIONE	Anno 2015
STANDARD EMISSIONE INQUINANTE EURO	5
PORTATA COMPLESSIVA	18.000
PORTATA UTILE	4.950
KM PERCORSI	Circa 30.000

**Stato Attuale:** La carrozzeria, gli accessori, si presentano in buone condizioni e privi di danni tali da non comprometterne la funzionalità. L'impianto idraulico si presenta in condizioni di ordinaria efficienza. Manca la ruota di scorta inoltre risulta rotto il supporto del paraurti anteriore. La cabina di colore bianco e la tappezzeria si presentano in ottime condizioni. Gli pneumatici si presentano usurati. Il chilometraggio percorso non rilevato perché tachigrafo non funzionante alla data del rilievo 07/12/2017, in quanto il mezzo non è stato utilizzato e la batteria era scarica, da informazioni ottenute dall'ufficio manutenzioni si conferma che l'autoveicolo ha percorso circa 30.000 km



Prezzo minimo dell'offerta: € 45.500,00 - (euro quarantacinquemilacinquecento/00)

Cauzione: € 4.550,00 – (euro quattromilacinquecentocinquanta/00) – 10% del valore dell'importo posto a B.A.

**FOTO LOTTO 9 : DJ430GZ**

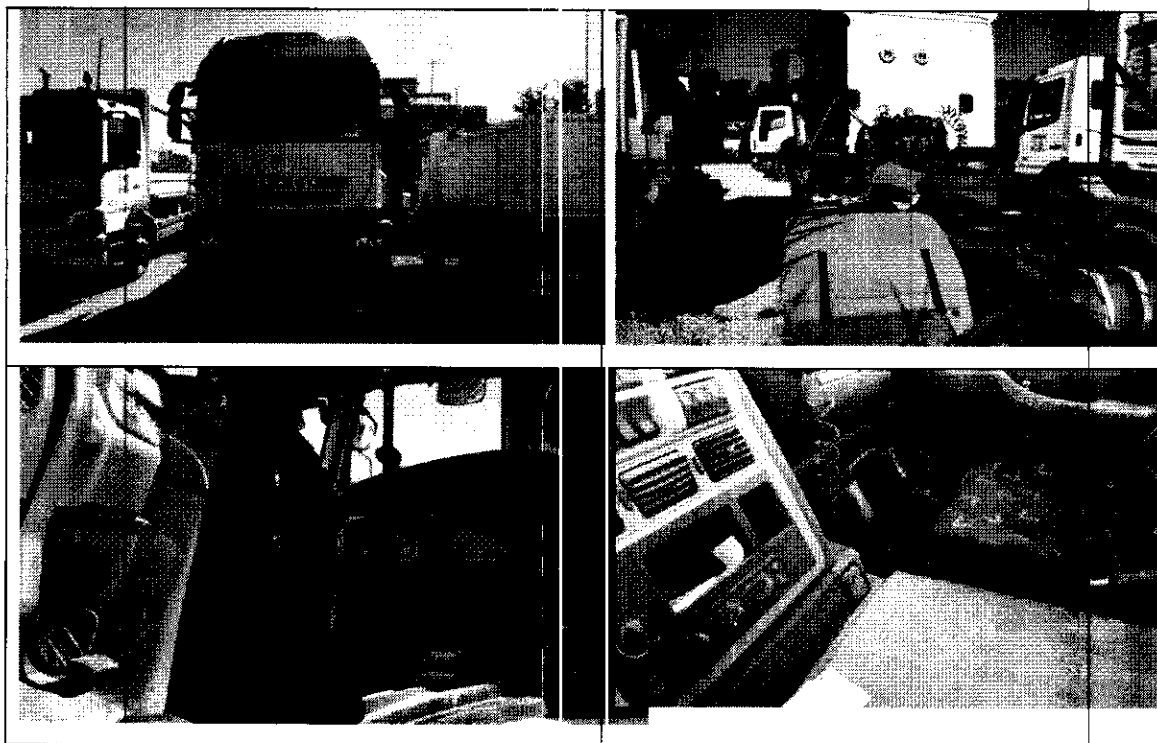

**Lotto N. 10 : COMPATTATORE TARGATO CE647CV**

TARGA	CE647CV
NUM. TELAIO	WJME2NN0004259414
TIPO VEICOLO	COMPATTATORE
MARCA/MODELLO	IVECO MAGIRUS 260 E31
CILINDRATA (cm3)	7.790
POTENZA (kW)	228
ALIMENTAZIONE	GASOLIO
ANNO IMMATRICOLAZIONE	27/01/2003
DATA ULTIMA REVISIONE	Novembre 2016
STANDARD EMISSIONE INQUINANTE EURO	2
PORTATA COMPLESSIVA	26.000
PORTATA UTILE	12.050
KM PERCORSI	318.395

Stato Attuale: La carrozzeria, gli accessori e il cassone svuota cassonetti presentavano alcuni punti rugginosi, ma sono erano privi di danni di rilievo, non suscettibili di comprometterne la funzionalità.



**SO.GE.I.R. AG 1 S.p.A.**  
*In Liquidazione*

Ordinanza n.15/Rif/2017  
DPRS N. 564 DEL 30/06/2017



L'impianto di ribaltamento si presenta in condizioni di ordinaria efficienza. La tappezzeria si presenta in buono stato. Gli pneumatici risultano in cattivo stato di usura. Il chilometraggio percorso, come rilevato da tachigrafo alla data del rilievo 01/06/2017, è pari a 318.395,00 Km.

Prezzo minimo dell'offerta: € 28.000,00 - (euro ventottomila/00)

Cauzione: € 2.800,00 - (euro duemilaottocento/00) - .10% del valore dell'importo posto a B.A.FOTO

**LOTTO 10 : CE647CV**

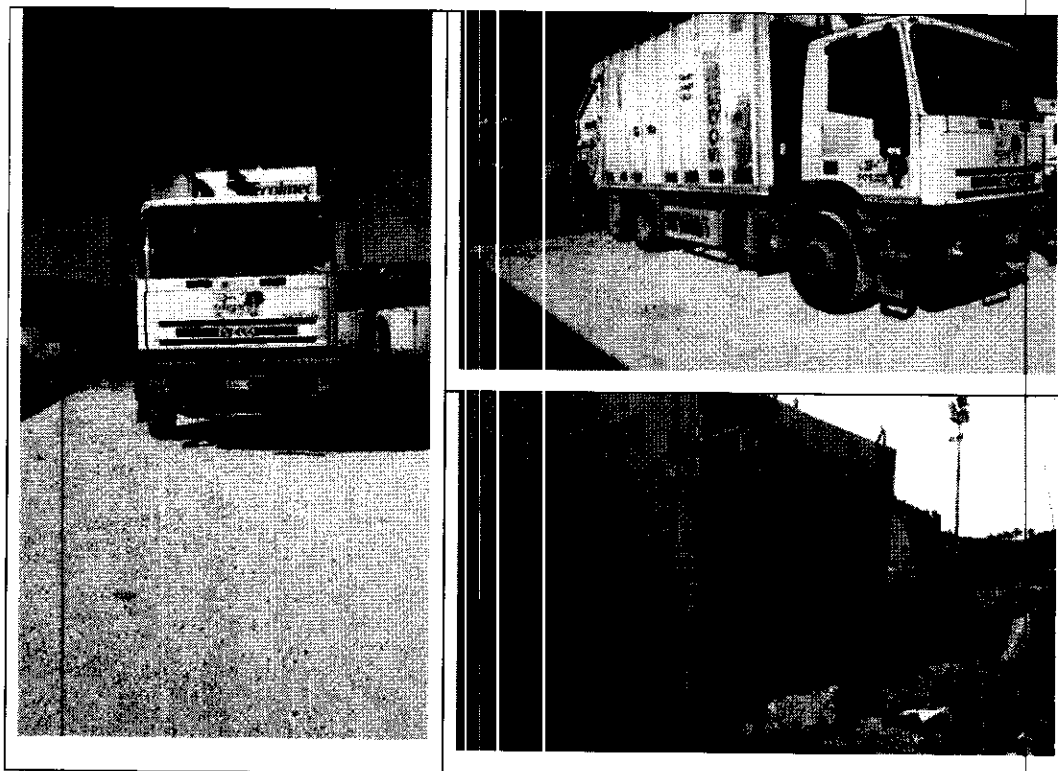

**Lotto N. 11 : COMPATTATORE TARGATO CY033XV/**

TARGA	CY033XW
NUM. TELAIO	ZCFA1ED0202470695
TIPO VEICOLO	COMPATTATORE
MARCA/MODELLO	IVECO 130/120
CILINDRATA (cm3)	5.880
POTENZA (kW)	134
ALIMENTAZIONE	GASOLIO
ANNO IMMATRICOLAZIONE	25/01/2006
DATA ULTIMA REVISIONE	Giugno 2017
STANDARD EMISSIONE INQUINANTE EURO	3
PORTATA COMPLESSIVA	11.990
PORTATA UTILE	3.390
KM PERCORSI	173.731



**Stato Attuale:** La carrozzeria, gli accessori e il cassone svuota cassonetti presentavano alcuni punti rugginosi, ma sono privi di danni di rilievo, non suscettibili di comprometterne la funzionalità. L'impianto di ribaltamento si presenta in condizioni di ordinaria efficienza. La tappezzeria si presenta in buono stato, tranne la poltrona conducente che risulta sgualcita. Gli pneumatici risultano in buono stato di usura. Il chilometraggio percorso, come rilevato da tachigrafo alla data del rilievo 27/05/2017, è pari a 173.731,00 Km.

Prezzo minimo dell'offerta: **€ 22.000,00** - (euro ventiduemila/00)

Cauzione: **€ 2.200,00** – (euro duemiladuecento/00) – 10% del valore dell'importo posto a B.A.

**FOTO LOTTO 11 : CY033XW**



**Lotto N. 12 : COMPATTATORE TARGATO CY120XW**

TARGA	CY120XW
NUM. TELAIO	WJME2NN0004305942
TIPO VEICOLO	COMPATTATORE
MARCA/MODELLO	IVECO MAGIRUS A260S
CILINDRATA (cm3)	7.790
POTENZA (kW)	228
ALIMENTAZIONE	GASOLIO
ANNO IMMATRICOLAZIONE	03/03/2006
DATA ULTIMA REVISIONE	GENNAIO 2016
STANDARD EMISSIONE INQUINANTE EURO	3



## SO.GE.I.R. AG 1 S.p.A.

In Liquidazione

Ordinanza n.15/Rif/2017  
DPRS N. 564 DEL 30/06/2017



PORTATA COMPLESSIVA	26.000
PORTATA UTILE	10.700
KM PERCORSI	NON RILEVATI

Stato Attuale: La carrozzeria, gli accessori e il cassone svuota cassonetti presentano alcuni punti rugginosi, ma sono privi di danni di rilievo, non suscettibili di comprometterne la funzionalità. L'impianto di ribaltamento si presenta in condizioni di ordinaria efficienza. La tappezzeria si presenta in buono stato, da evidenziare mancanza di pomello asta cambio. Gli pneumatici risultano in buono stato di usura. Il chilometraggio percorso, non rilevato in quanto alla data del rilievo 01/06/2017, il tachigrafo non era funzionante.

Prezzo minimo dell'offerta: € 40.000,00 - (euro quarantamila/00)

Cauzione: € 4.000,00 - (euro quattromila/00) - 10% del valore dell'importo posto a B.A.

FOTO LOTTO 12 : CY120XW

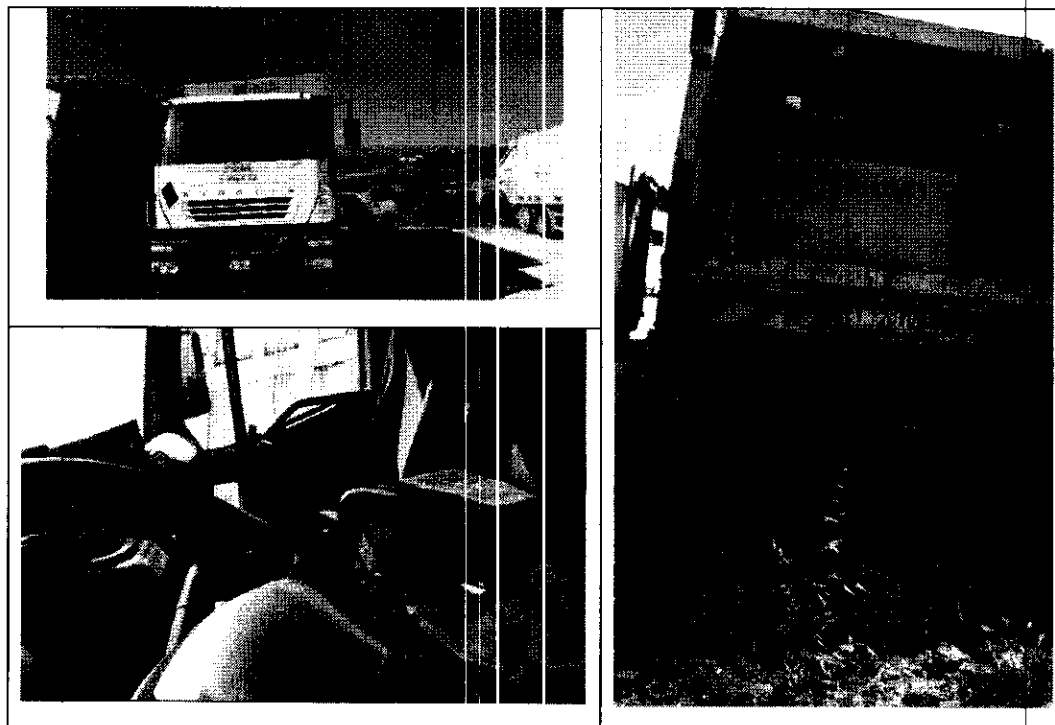

Lotto N. 13 : COMPATTATORE TARGATO AW707JL.

TARGA	AW707JL
NUM. TELAIO	ZCFA1LD0002251957
TIPO VEICOLO	COMPATTATORE
MARCA/MODELLO	IVECO 150
CILINDRATA (cm3)	5.861
POTENZA (kW)	130
ALIMENTAZIONE	GASOLIO



## SO.GE.I.R. AG 1 S.p.A.

In Liquidazione

Ordinanza n.15/Rif/2017  
DPRS N. 564 DEL 30/06/2017



ANNO IMMATRICOLAZIONE	27/05/1998
DATA ULTIMA REVISIONE	Febbraio 2014
STANDARD EMISSIONE INQUINANTE EURO	1
PORTATA COMPLESSIVA	15.000
PORTATA UTILE	5.060
KM PERCORSI	Non rilevati

Stato Attuale: La carrozzeria, gli accessori e il cassone svuota cassonetti presentano punti rugginosi, il cassone compattatore presenta danni di rilievo quali lacerazione nelle pareti laterali, suscettibili da comprometterne la funzionalità. L'impianto di ribaltamento si presenta in condizioni di ordinaria efficienza. La cabina sia esternamente che internamente compreso la tappezzeria si presentava in cattivo stato di usura. Sia i cerchioni che gli pneumatici risultano in cattivo stato di usura. Il motore in condizioni di ordinaria efficienza. Il chilometraggio percorso, non rilevato perché il tachigrafo non era funzionante alla data del rilievo 29/12/2017.

Prezzo minimo dell'offerta: € 7.000,00 - (euro settemila/00)

Cauzione: € 700,00 - (euro settecento/00) - 10% (del valore dell'importo posto a B.A.)

### FOTO LOTTO 13 : AW707JL

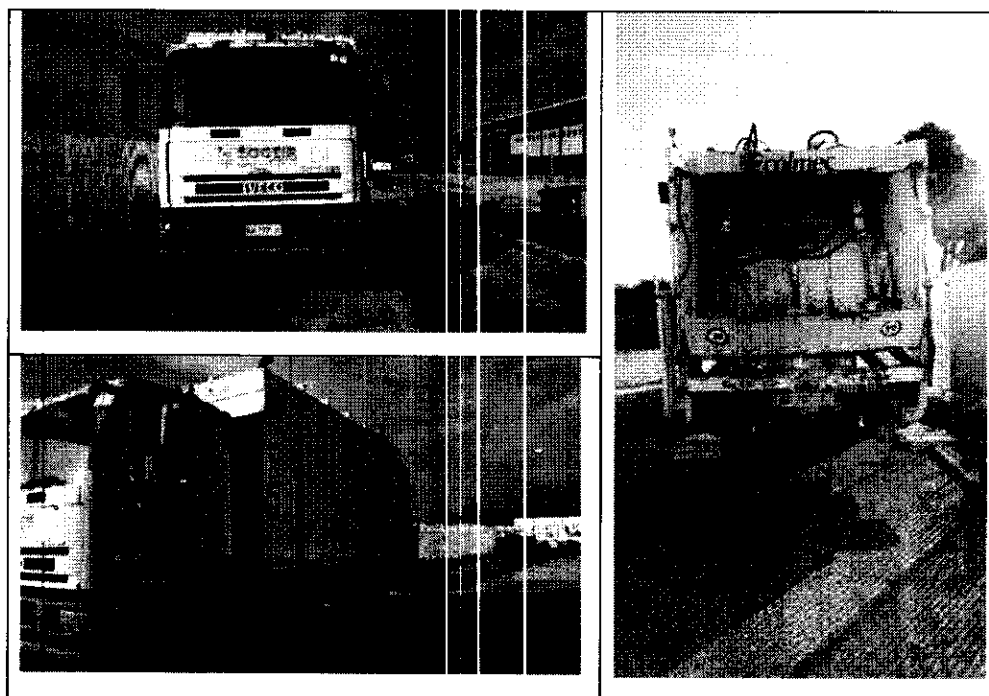

### Lotto N. 14 : COMPATTATORE TARGATO DJ101GZ

TARGA	DJ101GZ
NUM. TELAIO	WDB9506021L292647
TIPO VEICOLO	COMPATTATORE
MARCA/MODELLO	DAIMLERCHRYSLER AG 952 M.B. 1829 K





## SO.GE.I.R. AG 1 S.p.A.

In Liquidazione

Ordinanza n.15/Rif/2017  
DPRS N. 564 DEL 30/06/2017

CILINDRATA (cm3)	7.201
POTENZA (kW)	240
ALIMENTAZIONE	GASOLIO
ANNO IMMATRICOLAZIONE	08/08/2008
DATA ULTIMA REVISIONE	2014
STANDARD EMISSIONE INQUINANTE EURO	4
PORTATA COMPLESSIVA	26.000
PORTATA UTILE	11.800
KM PERCORSI	156.656

Stato Attuale: La carrozzeria, gli accessori, il cassone e lo svuota cassonetti presentano alcuni punti rugginosi, il cassone svuota cassonetti nella parte laterale lato guida presentano delle lesioni che necessitano di essere ripristinati tramite saldatura, ta i danni sono non suscettibili di comprometterne la funzionalità. L'impianto di ribaltamento si presenta in condizioni di ordinaria efficienza. Il segnalatore luminoso della freccia lato guida si presenta les onato. La cabina e la tappezzeria si presentava in un buono stato di usura. Gli pneumatici si presentano usurati. Il chilometraggio percorso, come rilevato da tachigrafo alla data del rilievo 07/12/2017 pari a km 156.656,00.

Prezzo minimo dell'offerta: € 47.000,00 - (euro quarantasettemila/00)

Cauzione: € 4.700,00 – (euro quattromilasettecento/00) – 10% del valore dell'importo posto a B.A.

FOTO LOTTO 14 : DJ101GZ

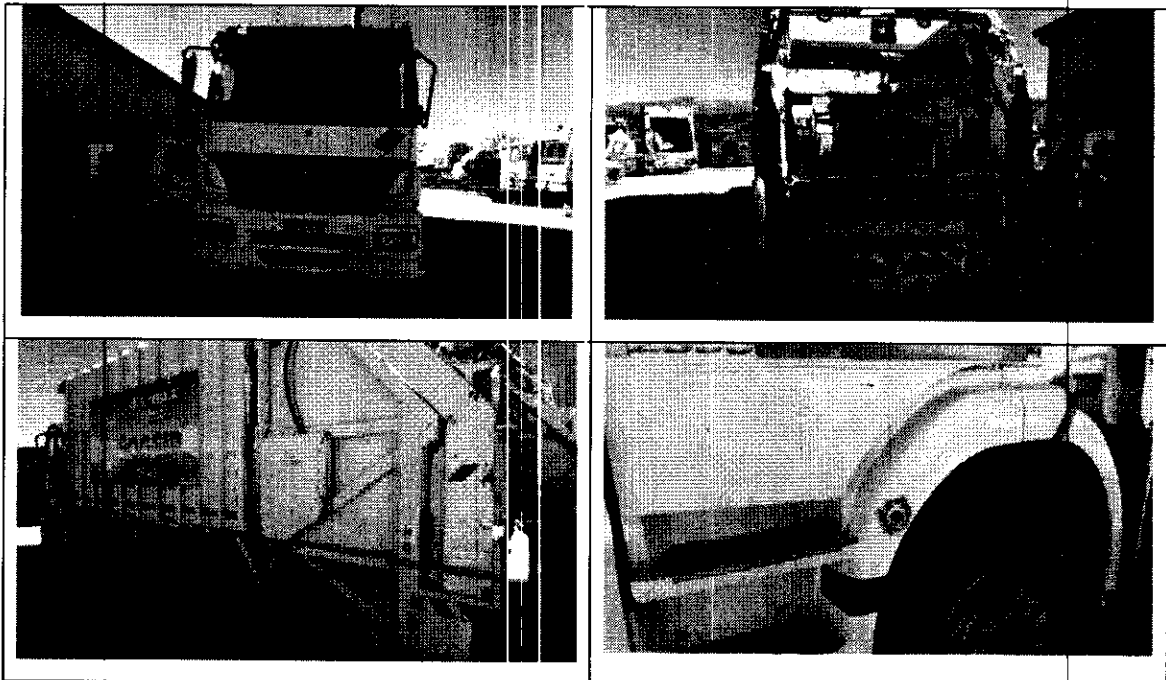

Lotto N. 16 : COMPATTATORE TARGATO DY626JP

TARGA

DY626JP



## SO.GE.I.R. AG 1 S.p.A.

In Liquidazione

Ordinanza n. 15/Rif/2017  
DPRS N. 564 DEL 30/06/2017

NUM. TELAIO	WDB9323171L475118
TIPO VEICOLO	COMPATTATORE
MARCA/MODELLO	DAIMLER AG 932 MB 4141 K
CILINDRATA (cm3)	11.946
POTENZA (kW)	300
ALIMENTAZIONE	GASOLIO
ANNO IMMATRICOLAZIONE	12/05/2010
DATA ULTIMA REVISIONE	Febbraio 2017
STANDARD EMISSIONE INQUINANTE EURO	5
PORTATA COMPLESSIVA	32.000
PORTATA UTILE	12.580
KM PERCORSI	Non rilevati

Stato Attuale: Il bene è in condizioni di ordinaria efficienza e manutenzione. La carrozzeria e gli accessori presentavano alcuni punti rugginosi, ma sono privi di danni di rilievo, non suscettibili di comprometterne la funzionalità. La tappezzeria si presenta in buono stato. L'impianto di ribaltamento si presentava in condizioni di ordinaria efficienza. Gli pneumatici risultano usurate. Il chilometraggio percorso, non è stato rilevato alla data del rilievo per il guasto del tachigrafo.

Prezzo minimo dell'offerta: € 80.000,00 - (euro ottantamila/00)

Cauzione: € 8.000,00 – (euro ottomila/00) – 10% del valore dell'importo posto a B.A.

FOTO LOTTO 16 : DY626JP

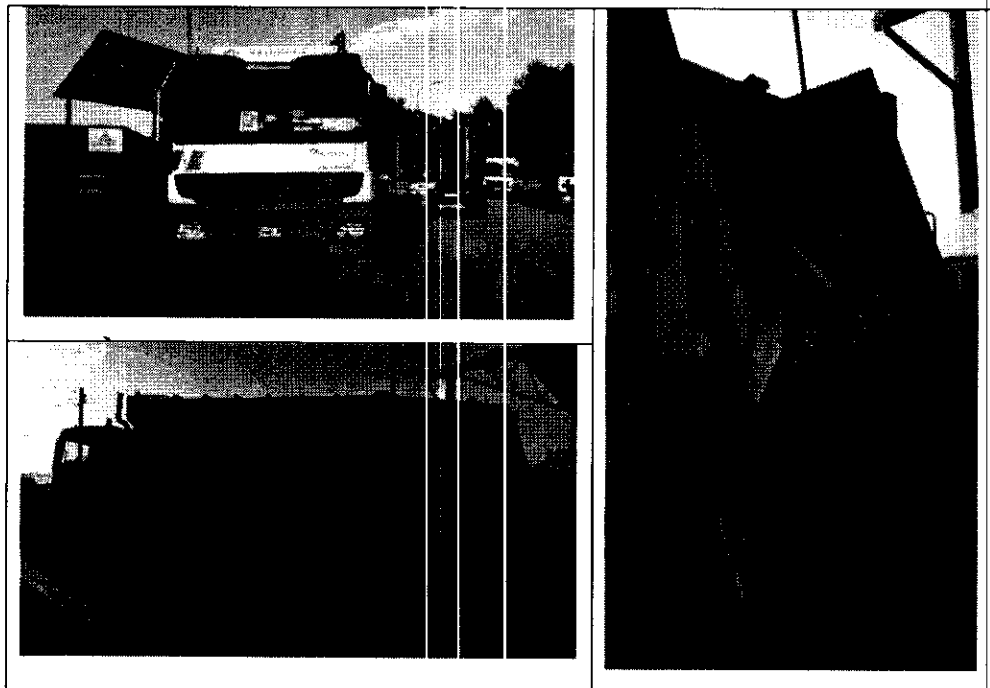



**Lotto N. 17 : COMPATTATORE TARGATO DY556GC**

TARGA	DY556GC
NUM. TELAIO	ZCFA1ED0202470699
TIPO VEICOLO	COMPATTATORE
MARCA/MODELLO	IVECO 130/120
CILINDRATA (cm3)	5.880
POTENZA (kW)	134
ALIMENTAZIONE	GASOLIO
ANNO IMMATRICOLAZIONE	25/01/2006
DATA ULTIMA REVISIONE	Giugno 2016
STANDARD EMISSIONE INQUINANTE EURO	3
PORTATA COMPLESSIVA	11.990
PORTATA UTILE	3.390
KM PERCORSI	Non rilevati

Stato Attuale: La carrozzeria e gli accessori presentano diverse aree rugginose, ma sono privi di danni di rilievo, non suscettibili di comprometterne la funzionalità. La tappezzeria si presenta in buono stato. Il sistema elettrico del cassone compattatore non funzionante. L'impianto elettrico della cabina non funzionante. Gli pneumatici risultano in buono stato di usura. Il chilometraggio percorso, non rilevato in quanto il tachigrafo non funzionante alla data del rilievo del 27/05/2017. Il mezzo necessita di lavori di manutenzione ordinaria e straordinaria relativamente all'impiantistica elettrica.

Prezzo minimo dell'offerta: € 18.000,00 - (euro diciottomila/00)

Cauzione: € 1.800,00 – (euro milleottocento/00) – 10% del valore dell'importo posto a B.A.

**FOTO LOTTO 17 : DY556GC**



**Lotto N. 18 : COMPATTATORE TARGATO DY625JP**

TARGA	DY625JP
NUM. TELAIO	WDB9700531L475059
TIPO VEICOLO	COMPATTATORE
MARCA/MODELLO	MERCEDES BENZ MB 97/TRASCAR M12
CILINDRATA (cm3)	6.374
POTENZA (kW)	175
ALIMENTAZIONE	GASOLIO
ANNO IMMATRICOLAZIONE	12/05/2010
DATA ULTIMA REVISIONE	Gennaio 2016
STANDARD EMISSIONE INQUINANTE EURO	5
PORTATA COMPLESSIVA	11.990
PORTATA UTILE	3.950
KM PERCORSI	194.482,70

**Stato Attuale:** La carrozzeria, gli accessori e il cassone svuota cassonetti presentavano alcuni punti rugginosi, in particolare la sponda posteriore del cassone svuota cassonetti risulta non uniforme e danneggiato nella parte superiore, non suscettibili comunque di comprometterne la funzionalità. L'impianto di ribaltamento si presenta in condizioni di ordinaria efficienza. Parafanghi posteriore lato guidatore danneggiato. La tappezzeria si presentava in buono stato. Il chilometraggio percorso, come rilevato da tachigrafo alla data del rilievo 05/03/2018, è pari a km 194.482,70.

Prezzo minimo dell'offerta: € 45.000,00 - (euro quarantacinquemila/00)



Caucione: € 4.500,00 – (euro quattromilacinquecento/00) – 10% del valore dell'importo posto a B.A.

FOTO LOTTO 18 : DY625JP



**Lotto N. 19 : SEMIRIMORCHIO AUTOCOMPATTANTE TARGATO AF04047**

TARGA	AF04047
NUM. TELAIO	ZA90MT13600J35282
TIPO VEICOLO	SEMIRIMORCHIO AUTOCOMPATTANTE
MARCA/MODELLO	O.M.T. SRL ALLESTIMENTI INDUSTRIALI
LUNGHEZZA VEICOLO	13,60 ml
ASSI TOTALI	3
ASSI STERZANTI	1
PORTATA COMPLESSIVA	36.800
PORTATA UTILE	27.300
CUBATURA NETTA	82 MC
TEMPO DI SCARICO	10 MIN

Stato Attuale: La carrozzeria, il pianale e gli accessori, si presentano in ottime condizioni, privi di danni tali da non comprometterne la funzionalità. Da evidenziare che tubi del gruppo idraulico del compattatore risultano deteriorati (rotti, screpolati, senza ingrassati) in seguito alla inutilizzazione dei mezzi, necessitano di manutenzione. Gli pneumatici si presentano in buono stato di usura. Lo stato generale del mezzo risulta essere ottimo, da informazioni ottenute dall'ufficio manutenzioni l'autoveicolo ha poche ore di lavoro.

Prezzo minimo dell'offerta: € 71.000,00 - (euro settantunomila/00)



Cauzione: € 7.100,00 – (euro settemilacento/00) -- 10% del valore dell'importo posto a B.A.

**FOTO LOTTO 19 : AF04047**

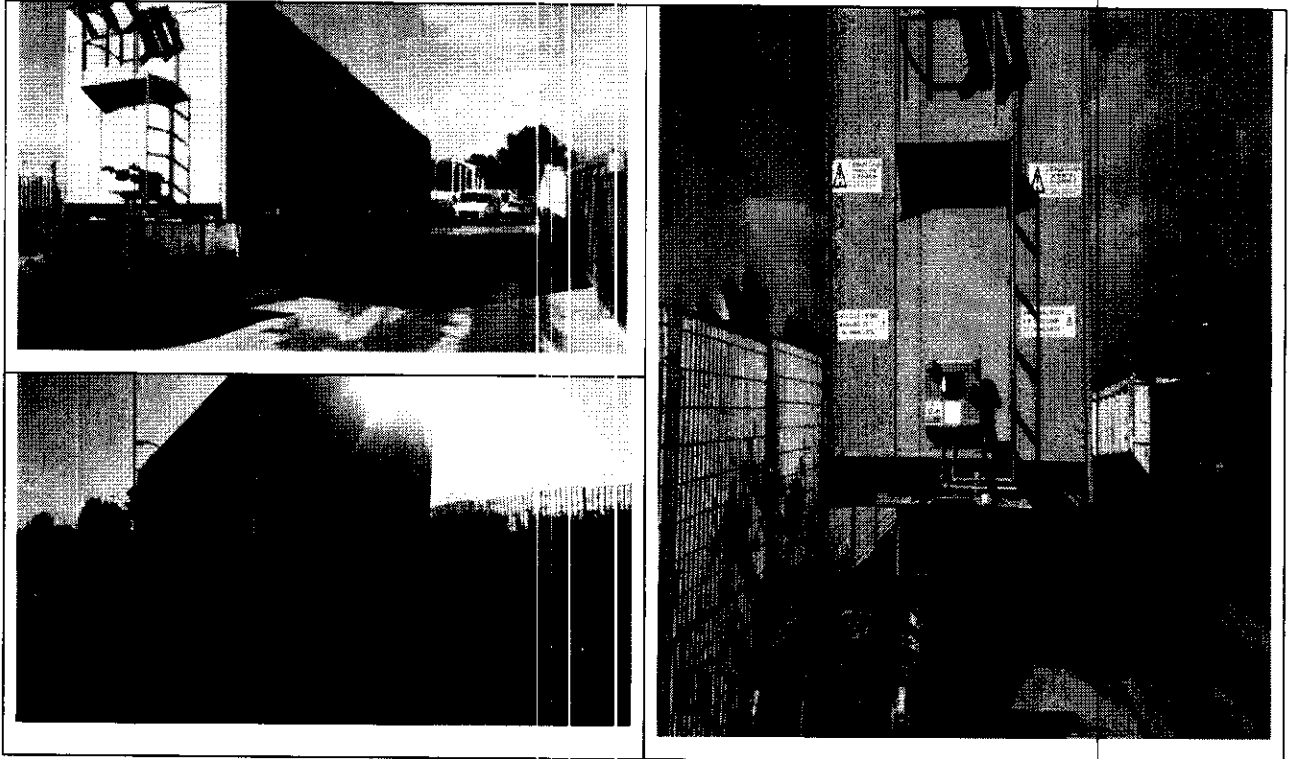

**Lotto N. 20 : SEMIRIMORCHIO AUTOCOMPATTANTE TARGATO AF04048**

TARGA	AF04048
NUM. TELAIO	ZA90MT13600J35283
TIPO VEICOLO	SEMIRIMORCHIO AUTOCOMPATTANTE
MARCA/MODELLO	O.M.T. SRL ALLESTIMENTI INDUSTRIALI
LUNGHEZZA VEICOLO	13,60 ml
ASSI TOTALI	3
ASSI STERZANTI	1
PORTATA COMPLESSIVA	36.800
PORTATA UTILE	27.300
CUBATURA NETTA	82 MC
TEMPO DI SCARICO	10 MIN

Stato Attuale: La carrozzeria, il pianale e gli accessori, si presentano in ottime condizioni, privi di danni tali da non comprometterne la funzionalità. Da evidenziare che tubi del gruppo idraulico del compattatore risultano deteriorati (rotti, screpolati, senza ingrassati) in seguito alla inutilizzazione dei mezzi, necessitano di manutenzione. Gli pneumatici si presentano in buono stato di usura. Lo stato generale del mezzo risulta essere ottimo, da informazioni ottenute dall'ufficio manutenzioni l'autoveicolo ha poche ore di lavoro.



**SO.GE.I.R. AG 1 S.p.A.**

*In Liquidazione*

*Ordinanza n.15/Rif/2017  
DPRS N. 564 DEL 30/06/2017*



Prezzo minimo dell'offerta: € 71.000,00 - (euro settantunomila/00)

Cauzione: € 7.100,00 – (euro settemilacento/00) – 10% del valore dell'importo posto a B.A.

**FOTO LOTTO 20 : AF04048**

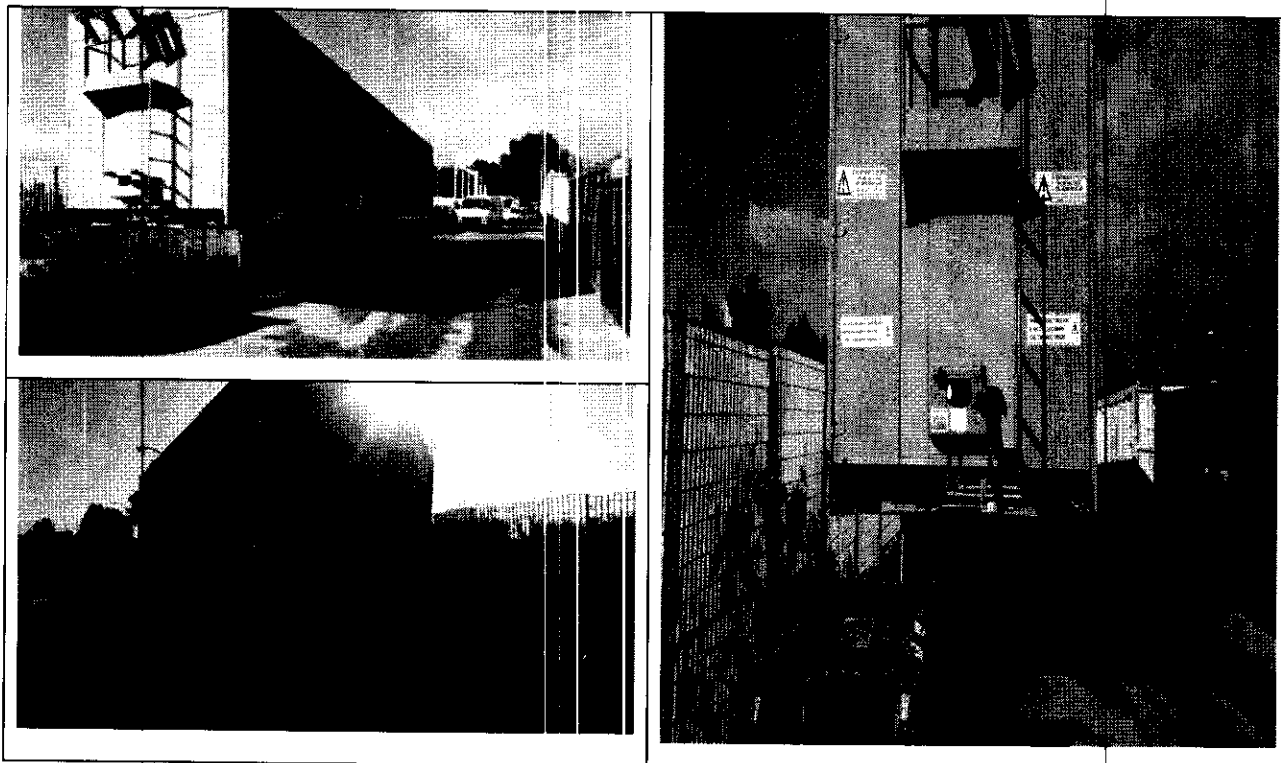



**Lotto n. 21 AUTOCARRI**

N° ordine	Descrizione	Targa	Prima immatricolazione	condizioni del mezzo attuali	prezzo a base d'asta
1	EFFEDI GASOLONE 35D10 SP1 CB	DT548XE	22/12/2008	revisionare freni ed impianto elettrico e piccola manutenzione	€ 7.000,00
2	EFFEDI GASOLONE 35D10 SP1 CB	DT637XE	09/01/2009	rifare tappezzeria e gomme	€ 7.500,00
3	EFFEDI GASOLONE 35D10 SP1 CB	DT636XE	09/01/2009	incidentato (da dismettere) ma motore e componenti carrozzeria recuperabili	€ 3.000,00
4	RENAULT TRUNCKS RTF 110.35	DY490JP	31/03/2010	buono stato e condizioni	€ 9.500,00
5	EFFEDI GASOLONE 35D10 SP1 CB	DT541XE	02/12/2008	rottame	€ 500,00
6	EFFEDI GASOLONE 35D10 SP1 CB	DT632XE	09/01/2009	rottame	€ 800,00
7	RENAULT TRUNCKS RTF 110.35	DY607JP	05/05/2010	buono stato e condizioni	€ 9.000,00
8	RENAULT TRUNCKS RTF 110.35	DY488JP	31/03/2010	buono stato e condizioni	€ 9.500,00
9	RENAULT TRUNCKS RTF 110.35	DY491JP	31/03/2010	buono stato e condizioni	€ 8.800,00
10	NISSAN MOTOR IBERICA F.24 35.110/1	DT178IJ	22/04/2009	discrete condizioni d'uso ma rev.freni e impianto elettrico	€ 7.500,00
11	EFFEDI GASOLONE 35D10 SP1 CB	DT625XE	09/11/2009	fermo : motore fuso + manutenzione varia	€ 4.000,00
12	RENAULT TRUNCKS RTF 110.35	DY496JP	31/03/2010	buone condizioni ma necessita sost.centralina attrezzature posteriore	€ 8.000,00
13	RENAULT TRUNCKS RTF 110.35	DY565JP	07/04/2010	discrete condizioni ma necessita sost. gomme, tappezzeria, varia manutenzione	€ 8.500,00
14	EFFEDI GASOLONE 35D10 SP1 CB	DT633XE	09/01/2009	necessita sostituzione/rifacimento testata + manutenzione varia	€ 5.000,00
15	NISSAN F241 ISD4R 5M1T1J CABSTAR 35.12	EL391ZH	30/11/2012	buone condizioni	€ 12.000,00
16	NISSAN F241 ISD4R 5M1T1J CABSTAR 35.12	EL392ZH	30/11/2012	buone condizioni	€ 12.000,00
17	NISSAN F241 ISD4R 5M1T1J CABSTAR 35.12	EL393ZH	30/11/2012	buone condizioni	€ 12.000,00
18	NISSAN MOTOR IBERICA F.24 35.110/1	DL293ET	17/10/2008	necessita sospensioni anteriori + manutenzione varia	€ 6.000,00
19	Pedana RENAULT TRUCKS RTF 110.35	DY555JP	07/04/2010	buone condizioni	€ 9.500,00
20	Pedana RENAULT TRUCKS RTF 110.35	DY563JP	07/04/2010	buone condizioni	€ 9.500,00
21	Pedana RENAULT TRUCKS RTF 110.35	DY564JP	07/04/2010	buone condizioni	€ 9.500,00
22	EFFEDI GASOLONE 35D10 SP1 CB	DT629XE	09/01/2009	motore fuso + varie manutenzioni	€ 4.000,00
23	EFFEDI GASOLONE 35D10 SP1 CB	DT626XE	09/01/2009	motore fuso + varie manutenzioni	€ 4.000,00

**N.B. gli interessati potranno presentare offerta per questo specifico lotto in modo singola (un solo mezzo) o aggregata (più mezzi). Le modalità di presentazione dell'offerta sono analoghe a quelle al seguente articolo 4 con la peculiarità di indicare oltre al numero di lotto (in questo caso n. 21) anche il numero/i numeri degli ordini al quale/ai quali corrisponde/ono i mezzi di interesse.**

**Semplicemente a titolo di esempio:**





- a) se si vuole presentare offerta "singola" per il mezzo corrispondente a quello targato DY565JP si dovrà indicare la dicitura "ASTA VENDITA VEICOLI/MEZZI LOTTO n° 21 Ordine 13;

oppure:

- b) se si vuole presentare un'offerta "aggregata" per i mezzi corrispondenti alle targhe: DY491JP, EL392ZH e DY564JP si dovrà indicare la dicitura "ASTA VENDITA VEICOLI/MEZZI LOTTO n° 21 Ordini nn. 9, 16, 21

Nel caso si provveda a presentare candidatura per un'offerta "aggregata" il valore di questa deve essere espressa separatamente per singolo mezzo; così per l'esempio b) si indicherà:

n. ordine	Mezzo targato	Prezzo offerto (in cifra ed in lettere)
9	DY491JP	€ _____
16	EL392ZH	€ _____
21	DY564JP	€ _____

Deve essere previsto il pagamento della cauzione come nelle modalità di cui al seguente articolo 5 che però nel caso di offerta aggregata potrà essere il 10% dell'intero importo del prezzo dei mezzi posto a base d'asta.

#### ART. 2 – VISIONE DEI VEICOLI

Gli interessati possono prendere visione dei veicoli previo appuntamento. A tal fine possono rivolgersi al Sig. Montalbano Cosimo del Settore Manutenzioni - presso la sede operativa della So.Ge.I.R. AG 1 S.p.A. in liquidazione di Via Cappuccini, 147 (quinto piano), telefono 092585862 cell. 3358737309 dal lunedì al venerdì, con orario 8,30-13,00. Le richieste di presa visione dei veicoli devono pervenire entro le ore 12:00 del giorno 05/06/2018, trascorso tale termine non sarà più possibile visionare i mezzi sopraindicati.

#### ART. 3 – REQUISITI SOGGETTIVI PER PARTECIPARE ALL'ASTA

Per partecipare alla procedura d'asta gli offerenti devono possedere i seguenti requisiti, da attestarsi con dichiarazione da rendersi ai sensi del D.P.R. 445/2000:

- non essere interdetto, inabilitato o fallito o sottoposto ad altra procedura concorsuale e non avere in corso procedure per la dichiarazione di alcuno di tali stati;
- non sussistere, a proprio carico, condanne od altri provvedimenti che comportino la perdita o la sospensione della capacità di contrattare con la pubblica amministrazione;
- in caso di impresa, essere in regola con gli obblighi di cui alla Legge 12 marzo 1999 n. 68 che disciplina il diritto al lavoro dei disabili ovvero non essere soggetto agli obblighi di cui alla legge medesima;
- non essere insolvente nei confronti della So.Ge.I.R. S.p.A. AG 1 In Liquidazione per somme di denaro dovute per corrispettivi od altro qualsiasi titolo;



- ai sensi della vigente normativa antimafia, che nei propri confronti non sussistono le cause di divieto, di decadenza o di sospensione previste dall'art. 67 del D.Lgs. n. 159/2011 e successive modificazioni ed integrazioni.

#### **ART. 4 – MODALITA' E TERMINI DI PRESENTAZIONE DELLE OFFERTE**

Le offerte possono essere presentate per tutti i lotti o solo uno o più di essi. Non sono ammesse offerte condizionate.

La domanda di partecipazione all'asta e l'offerta devono essere redatte esclusivamente in lingua italiana. I soggetti interessati a partecipare all'asta devono far pervenire entro le ore 12,00 di 11/05/2018 (termine perentorio), esclusivamente al seguente indirizzo:

SO.GE.I.R. AG 1 S.P.A. IN LIQUIDAZIONE  
VIA CAPPUCCINI, 147  
92019 SCIACCA (AG)

un plico debitamente sigillato e controfirmato sui lembi di chiusura; il plico deve riportare la dicitura "ASTA VENDITA VEICOLI/MEZZI LOTTO n° \_\_\_\_" nonché la denominazione e l'indirizzo del mittente.

Il recapito tempestivo e regolare del plico è ad esclusivo rischio del mittente. Trascorso il termine fissato per la ricezione delle domande non è riconosciuta valida alcuna offerta anche se sostitutiva od aggiuntiva di offerta precedente ed anche se il ritardo è dovuto a causa di forza maggiore. Non sono ammesse domande di partecipazione od offerte recanti abrasioni o correzioni.

A pena di esclusione, il plico deve contenere al suo interno due buste, ciascuna delle quali sigillata e controfirmata sui lembi di chiusura. Sulle buste deve essere indicato il nominativo del concorrente e la dicitura, rispettivamente, "A – DOMANDA DI PARTECIPAZIONE" e "B – OFFERTA".

#### **Busta "A – DOMANDA DI PARTECIPAZIONE"**

La busta "A – DOMANDA DI PARTECIPAZIONE" (in carta libera) deve contenere, a pena di esclusione, la seguente documentazione:

- a) La domanda di partecipazione all'asta, redatta in bollo ed in lingua italiana, debitamente sottoscritta. Alla domanda deve essere allegata copia fotostatica del documento di identità (in corso di validità) del sottoscrittore. In caso di procuratore deve essere allegata anche la procura notarile in originale o copia autentica notarile.
- b) La domanda di partecipazione deve contenere, a pena di esclusione, le dichiarazioni elencate nell'Allegato A al presente Avviso, da rendersi ai sensi degli artt. 46 e 47 del D.P.R. 445/2000.
- c) Copia della quietanza di versamento della cauzione intestata So.Ge.I.R. AG 1 S.p.A., distintamente per ciascun lotto per il quale il concorrente partecipa all'asta.

#### **Busta "B – OFFERTA"**

La busta "B – OFFERTA" (in carta bollata da € 16,00) deve contenere, a pena di esclusione, la seguente documentazione:

- a) L'offerta economica, redatta in bollo ed in lingua italiana, debitamente sottoscritta.

All'offerta deve essere allegata copia fotostatica del documento di identità (in corso di validità) del sottoscrittore. L'offerta deve contenere, a pena di esclusione, le dichiarazioni elencate nell'Allegato al presente Avviso.



In caso di discordanza tra gli importi indicati in cifre e quelli in lettere, ai fini dell'aggiudicazione, prevarranno quelli più convenienti all'Amministrazione appaltante.

Per ciascun lotto le offerte economiche devono essere di importo pari o superiore al prezzo minimo posto a base di gara.

Sono escluse le offerte di importo inferiore al prezzo a base d'asta.

All'aggiudicazione si potrà addivenire anche nel caso di presentazione di una sola offerta valida.

#### **ART. 5 – CAUZIONE**

L'offerente, distintamente per ciascun lotto per il quale intende partecipare all'asta, è tenuto a versare la cauzione dell'importo nel lotto sopra indicato.

La cauzione dovrà essere costituita, a scelta dell'offerente, nei modi previsti all'art. 93 commi 2, 8, 8-bis e 9 del D.Lgs. 50/2016 e detto specificatamente dal dichiarante in uno dei seguenti modi :

- in assegno circolare intestato a So.Ge.I.R. AG 1 S.p.A. in liquidazione;
- polizza fideiussoria intestata a So.Ge.I.R. Ag 1 S.p.A. in Liquidazione;

indicando in ogni caso la causale di "CAUZIONE ASTA VEICOLI – LOTTO N° ....".

Non sono ammesse altre modalità di presentazione delle cauzioni.

Qualora l'offerente non risulti aggiudicatario, l'importo della cauzione sarà allo stesso restituito entro 40 giorni dall'avvenuta aggiudicazione definitiva.

Qualora l'offerente risulti invece aggiudicatario, l'importo della cauzione sarà trattenuto a titolo di acconto prezzo.

Nel caso in cui il concorrente aggiudicatario non si presenti alla stipula del contratto nel luogo e nel tempo stabilito, l'importo della cauzione sarà trattenuto in via definitiva a titolo di penale, ferma restando la decadenza dall'aggiudicazione.

#### **ART. 6 – DIRITTO DI PRELAZIONE DEI COMUNI SOCI DELL'EX ATO AG 1 E/O DI SOCIETÀ A LORO PARTECIPAZIONE (A.R.O.)**

L'avviso è anche rivolto agli Enti pubblici soci della So.Ge.I.R. AG 1 S.p.A. In Liquidazione che potranno presentarsi nelle modalità narrate all'art. 4 formulando così una propria offerta.

Nel caso in cui l'offerta formulata dall'Ente socio non risulti essere la più conveniente la So.Ge.I.R. AG 1 S.p.A. In Liquidazione riserva il diritto di prelazione ai comuni soci dell'ex ATO AG 1 e/o di società a loro partecipazione (A.R.O.) che potranno esercitarlo nella fase posteriore all'aggiudicazione provvisoria del/i lotto/i. Tale diritto di prelazione, nelle modalità sotto descritte, potrà essere esercitato anche in assenza di offerta presentata dell'Ente Socio interessato.

Il diritto andrà esercitato entro i quindici giorni naturali e consecutivi dalla comunicazione di aggiudicazione provvisoria del/i lotto/i e potrà essere avocato con comunicazione scritta da inviare a So.Ge.I.R. AG 1 S.p.A. nel quale l'Ente dichiara espressamente il/i lotto/i di riferimento per il quale deve essere preferito, a parità di condizioni, rispetto al provvisoriamente aggiudicatario, nella definizione della compravendita del/i lotto/i.

Nel caso in cui più Enti Soci reclameranno il diritto di prelazione su uno stesso lotto per la conclusione della vendita si procederà a sorteggio in seduta pubblica cui tutti gli aventi diritto potranno presenziare.

La data, il luogo e le modalità del sorteggio verranno rese note a tutti i Soci con comunicazione del Liquidatore della So.Ge.I.R. AG 1 S.p.A.

Le spese contrattuali ed ogni altra spesa conseguente o accessoria sono a carico esclusivo del Comune acquirente.



Trascorsi i quindici giorni naturali e consecutivi dall'aggiudicazione provvisoria non potrà essere più avocato il diritto di prelazione e quindi l'aggiudicazione per l'offerente terzo diventerà definitiva (fatte salve le verifiche di cui all'art. 3).

#### **ART. 7 – MODALITA' DI SVOLGIMENTO DELL'ASTA**

La data dello svolgimento della gara sarà preventivamente comunicata ad ogni partecipante, la stessa, in seduta pubblica, avrà luogo presso gli Uffici della So.Ge.I.R. AG 1 S.p.A. - Settore Area Tecnica, ubicati in Sciacca (AG), via Cappuccini n. 147, V piano, dinanzi al Liquidatore (o suo delegato), assistito da un Segretario e da due testimoni.

In tale sede si procederà all'apertura dei plichi pervenuti e, previa verifica delle domande di partecipazione, avverrà all'aggiudicazione provvisoria, separatamente per ciascun lotto, a favore dell'offerente che avrà presentato l'offerta più alta.

I concorrenti che hanno presentato offerta possono partecipare alla seduta di gara come uditori.

La Società si riserva comunque la facoltà di modificare la data di svolgimento della seduta d'asta; in tal caso ne sarà data tempestiva comunicazione mediante pubblicazione di avviso sul sito internet della Società e nel proprio albo pretorio.

#### **ART. 8 - AGGIUDICAZIONE DEFINITIVA**

Fatto salvo quanto previsto al precedente art. 6. l'aggiudicazione definitiva avverrà tramite determinazione del Liquidatore, una volta compiute le opportune verifiche declamate al precedente Art. 3.

Dall'aggiudicazione definitiva decorrono 30 giorni naturali e consecutivi per il pagamento del prezzo come da successivo articolo.

Decorso infruttuosamente tale termine la Società ne dichiarerà la decadenza, incamererà la cauzione provvisoria e scorrerà la graduatoria al concorrente che ha offerto la migliore offerta esclusa quella dell'aggiudicatario originario.

Va detto ovviamente che verrà verificato il diritto di prelazione da parte dei comuni Soci alle sopravvenute nuove condizioni economiche come da precedente art. 6.

#### **ART. 9 - PAGAMENTO DEL PREZZO**

La stipula del contratto è subordinata al preventivo pagamento del saldo del prezzo, da effettuarsi tramite versamento di tale importo alle coordinate bancarie della Società che verranno indicate nella comunicazione dell'aggiudicazione definitiva con causale "SALDO PREZZO VEICOLO LOTTO N° ....."  
Il saldo del prezzo di acquisto deve essere corrisposto in unica soluzione.

#### **ART. 10 - STIPULA DELL'ATTO DI COMPRAVENDITA**

L'aggiudicatario è tenuto a presentarsi nell'ora, nel giorno e nel luogo che gli sarà comunicato dalla Società per la stipula dell'atto di compravendita. Nel caso in cui non si presenti, per qualsiasi motivo, sarà ritenuto rinunciatario e decadrà dall'aggiudicazione; la Società, rilevata la decadenza, potrà aggiudicare la vendita al concorrente che è risultato aver presentato la migliore offerta esclusa quella dell'aggiudicatario originario. Ovviamente vale quanto già detto all'art. 8 in caso di decadenza dell'aggiudicatario per il mancato saldo del prezzo.

Le spese contrattuali ed ogni altra spesa conseguente o accessoria sono a carico esclusivo del compratore.



**ART. 11 – MANCATO RITIRO DEL MEZZO**

L'Aggiudicatario individuato con la procedura sopra menzionata (privato o pubblico) entro 15 giorni dalla stipula dell'Atto di Compravendita dovrà prelevare il mezzo dall'autoparco della So.Ge.I.R. AG 1 S.p.A.

Decorso infruttuosamente tale termine per ogni giorno di ritardato ritiro verrà applicata una penale dell'0.15% (zerovirgolaquindicipercento) del prezzo di aggiudicazione.

Nel caso si maturi la penale economica per il mancato ritiro l'Aggiudicatario al momento dell'effettivo prelievo del mezzo dovrà esibire il pagamento della liquidazione del valore della penale accumulata. In caso contrario non verrà consegnato il mezzo che sarà reso nella sua disponibilità a dimostrazione dell'avvenuto pagamento ulteriormente maggiorato per l'aggiuntivo ritardo accumulato.

**ART. 12 – ALTRE DISPOSIZIONI RELATIVE ALLA PROCEDURA**

La Società si riserva la facoltà, a proprio insindacabile giudizio ed in qualunque fase del procedimento, di non dar luogo all'asta, di revocarla, di prorogarla, di sospenderla e/o rinviarla ad altra data, anche limitatamente ad uno o più lotti, senza che i partecipanti possano avanzare alcuna pretesa al riguardo.

**ART. 13 - ALLEGATI**

Gli allegati al presente Avviso ne costituiscono, a tutti gli effetti, parte integrante e sostanziale.

**ART. 14 - INFORMATIVA AI SENSI DELL'ART. 13 D.LGS. 196/2003.**

Si informa che il conferimento dei dati richiesti ha natura obbligatoria e l'eventuale rifiuto comporta l'esclusione dalla gara. Il trattamento dei dati, compresi i dati soggetti a verifica d'ufficio, da parte della So.Ge.I.R. AG 1 S.p.A. in Liquidazione - Settore Tecnico ha la finalità di acquisire gli elementi necessari per l'ammissione alla gara e viene eseguito su supporto cartaceo e/o informatico.

Il Titolare del trattamento dei dati personali è la So.Ge.I.R. S.p.A. nella persona del Liquidatore.

I dati conferiti potranno essere comunicati o diffusi a terzi soltanto nei casi previsti da norme di legge o regolamenti. L'art. 7 del Codice riconosce all'interessato il diritto di accesso ai dati che lo riguardano, nonché alcuni diritti complementari tra cui il diritto di rettificare, aggiornare, integrare i dati, nonché il diritto di opporsi, per motivi legittimi, al loro trattamento.

Il Responsabile del Presente Procedimento è l'Irg. Giuseppe Riggio, Responsabile Area Tecnica.

Per informazioni di natura tecnica è possibile rivolgersi al Sig. Cosimo Montalbano (tel. 0925/85862 – fax 0925/86440 – pec : [sogeir\\_spa@ticertifica.it](mailto:sogeir_spa@ticertifica.it) ponendo nell'oggetto "Richiesta informazioni bando alienazione mezzi"

IL RESPONSABILE AREA TECNICA

Ing. Giuseppe Riggio

**ALLEGATO A) DOMANDA DI PARTECIPAZIONE**

**DICHIARAZIONE SOSTITUTIVA DI CERTIFICAZIONI E DI ATTO NOTORIO**  
(ai sensi del D.P.R. n. 445/2000)

Ai fini della partecipazione alla procedura in oggetto in relazione al/i lotto/i n°/nn° \_\_\_\_\_

Consapevole che le dichiarazioni mendaci, la falsità in atti e l'uso di atti falsi, sono puniti con le sanzioni penali richiamate nell'art. 76 del D.P.R. n. 445/2000,

Il sottoscritto \_\_\_\_\_

Nato a \_\_\_\_\_ il \_\_\_\_/\_\_\_\_/\_\_\_\_

Codice fiscale \_\_\_\_\_

Residente in \_\_\_\_\_

Telefono \_\_\_\_\_; Fax: \_\_\_\_\_;

posta elettronica: \_\_\_\_\_

Posta elettronica certificata: \_\_\_\_\_

Codice fiscale/Partita IVA \_\_\_\_\_

(per le persone giuridiche)

Denominazione \_\_\_\_\_

Sede legale \_\_\_\_\_

Telefono: \_\_\_\_\_; Fax: \_\_\_\_\_

Codice fiscale \_\_\_\_\_

Partita IVA \_\_\_\_\_

posta elettronica: \_\_\_\_\_

Posta elettronica certificata: \_\_\_\_\_

Nome e cognome del rappresentante legale/sottoscrittore della presente offerta in possesso dei poteri di firma: \_\_\_\_\_

Luogo e data di nascita \_\_\_\_\_

Residenza \_\_\_\_\_

**DICHIARA**

1. che le generalità del soggetto offerente e quelle del sottoscrittore del presente atto sono quelle sopra indicate;
2. di non essere interdetto, inabilitato o fallito o sottoposto ad altra procedura concorsuale e che a proprio carico non sono in corso procedure per la dichiarazione di alcuno di tali stati;
3. che non sussistono, a proprio carico, condanne od altri provvedimenti che comportino la perdita o la sospensione della capacità di contrattare con la pubblica amministrazione;

4. (in caso di impresa) che l'impresa è in regola con gli obblighi di cui alla Legge 12 marzo 1999 n. 68 che disciplina il diritto al lavoro dei disabili ovvero che l'impresa non è soggetta agli obblighi di cui alla legge medesima;
5. ai sensi della vigente normativa antimafia, che nei propri confronti non sussistono le cause di divieto, di decadenza o di sospensione previste dall'art. 67 del D.Lgs. n. 159/2011 e successive modificazioni ed integrazioni;
6. di accettare incondizionatamente tutto quanto stabilito nell'Avviso d'asta, senza riserva alcuna od eccezione;
7. di impegnarsi, in caso di aggiudicazione dell'asta, - a proprie spese - allo smontaggio della livrea istituzionale dei mezzi;
8. di voler ricevere tutte le comunicazioni relative alla presente procedura d'asta alla posta elettronica/fax sopra indicati sollevando la Società da ogni responsabilità in caso di irreperibilità e con impegno a comunicare tempestivamente eventuali variazioni dell'indirizzo;
9. di autorizzare il trattamento dei dati personali, ai sensi del D.Lgs. 196/1993, per quanto attiene lo svolgimento degli adempimenti inerenti la procedura in questione;
10. di autorizzare la Società alla restituzione della/e cauzione/i versata/e entro 40 giorni dall'avvenuta aggiudicazione definitiva, tramite:  
*(barrare il caso che interessa):*  
in assegno circolare; polizza fideiussoria;  
indicando la causale "CAUZIONE ASTA VEICOLI - LOTTO N° ....".

ALLEGA

- 1) cauzione per il/i lotto/i n. \_\_\_\_\_;
- 2) copia fotostatica di un valido documento di identità del sottoscrittore;
- 3) eventuale originale o copia conforme all'originale della procura.

Luogo e data, \_\_\_\_\_

Firma e Timbro

---

**ALLEGATO B) OFFERTA**

Marca da bollo  
Eu. 15,00

OGGETTO: Asta per la vendita di veicoli – OFFERTA LOTTO/I N./NN. \_\_\_\_\_.

Il sottoscritto \_\_\_\_\_  
Nato a \_\_\_\_\_ il \_\_\_\_/\_\_\_\_/\_\_\_\_  
Codice fiscale \_\_\_\_\_  
Residente in \_\_\_\_\_  
Telefono \_\_\_\_\_; Fax: \_\_\_\_\_  
posta elettronica: \_\_\_\_\_  
Posta elettronica certificata: \_\_\_\_\_  
Codice fiscale/Partita IVA \_\_\_\_\_

(per le persone giuridiche)

Denominazione \_\_\_\_\_  
Sede legale \_\_\_\_\_  
Telefono: \_\_\_\_\_; Fax: \_\_\_\_\_  
Codice fiscale \_\_\_\_\_  
Partita IVA \_\_\_\_\_  
posta elettronica: \_\_\_\_\_  
Posta elettronica certificata: \_\_\_\_\_  
Nome e cognome del rappresentante legale/sottoscrittore della presente offerta in possesso dei poteri di firma: \_\_\_\_\_  
Luogo e data di nascita \_\_\_\_\_  
Residenza \_\_\_\_\_

i prezzi di seguito indicati:

**OFFRE**

LOTTO N.	PREZZO IN CIFRE (€)	PREZZO IN LETTERE (€)

dichiarando la propria intenzione di voler acquistare i relativi veicoli nello stato di fatto in cui si trovano e di vincolarsi alla presente offerta.

ALLEGA:

- copia fotostatica di un valido documento di identità del sottoscrittore.

Luogo e data, \_\_\_\_\_

Firma e Timbro

\_\_\_\_\_